

# Personenalarmering



## INHOUDSOPGAVE

Personenalarmering	3
Veiligheid en zekerheid	4
Hoe werkt het?	4
Wie moet worden gewaarschuwd?	5
Dag en nacht bereikbaar	6
De alarmtelefoon	6
De kosten	7
Contact & informatie	8



## PERSONENALARMERING

Met het ouder worden ervaart u dat veel zaken niet meer zo vanzelfsprekend zijn. Het lopen gaat moeilijker, het huishouden doen kost u meer inspanning, uw gezondheid wordt minder. Als u hierover nadenkt, vraagt u zich wellicht af wat er gebeurt als u iets overkomt. Kunt u als u bent gevallen of als u niet uit bed kunt komen nog familie of burens waarschuwen? Natuurlijk wilt u toch graag in uw eigen vertrouwde omgeving blijven, in het huis waar u al jaren woont.

AriënsZorgpalet wil u graag de hand reiken om u (weer) met plezier te laten wonen. Op tal van terreinen zijn wij bezig om het wonen voor u aangenaam te maken, aangepast aan uw omstandigheden. Leven en wonen op maat zoals u dat wenst.



## VEILIGHEID EN ZEKERHEID

Als u gebruik gaat maken van de alarmtelefoon, geeft u vooraf aan wie er moet worden gewaarschuwd als u hulp nodig heeft. Dit kan familie zijn, één van de burens of een kennis.

De alarmcentrale moet kunnen beschikken over de namen, adressen en telefoonnummers van minimaal drie contactpersonen. Vanzelfsprekend zijn uw contactpersonen in het bezit van uw huissleutel.



## HOE WERKT HET?

De basisset van de personenalarmering bestaat uit een speciale alarmtelefoon en een draadloos zendertje. Het zendertje is standaard voorzien van een halskoord en kan eventueel ook om de pols gedragen worden. Waar u ook gaat of staat, binnen of in de tuin, het signaal van het zendertje gaat door muren en deuren. Als u thuis bent is het raadzaam het zendertje altijd bij u te dragen.

## Vervolg HOE WERKT HET?

Wanneer u hulp nodig heeft, drukt u op de rode knop van het zendertje. U hoort een geluidssignaal waardoor u weet dat uw alarm is ontvangen. Automatisch komt er een spreek-luister verbinding tot stand met de alarmcentrale. Daar ziet men onmiddellijk dat u hulp nodig heeft. Bent u niet in staat om te reageren dan zorgt de centralist ervoor dat er altijd iemand bij u komt.

## WIE MOET WORDEN GEWAARSCHUWD?

Als u gebruik gaat maken van de alarmtelefoon, geeft u vooraf aan wie er moet worden gewaarschuwd als u hulp nodig heeft. Dit kan familie zijn, één van de burens of een kennis.

De alarmcentrale moet kunnen beschikken over de namen, adressen en telefoonnummers van minimaal drie contactpersonen. Vanzelfsprekend zijn uw contactpersonen in het bezit van uw huissleutel.

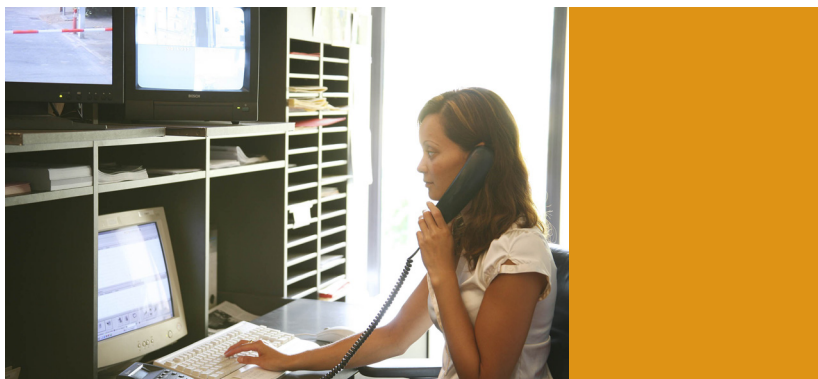

## DAG EN NACHT BEREIKBAAR

De alarmcentrale is dag en nacht bereikbaar. Een deskundige medewerker/ster staat u te woord. Is er een storing in de apparatuur dan wordt deze direct verholpen. Betrouwbaarheid staat immers voorop.



## DE ALARMTELEFOON

Met de alarmtelefoon kunt u handsfree bellen en gebeld worden. Door middel van het zendertje kunt u ook op afstand de telefoon opnemen en de verbinding weer verbreken.

## DE KOSTEN

U betaalt een vast bedrag per maand voor het abonnement op de personenalarmering.

Gebruikers betalen éénmalig een bedrag voor instructie en helpdeskkosten. Dat houdt in dat het toestel bij u thuis geplaatst wordt, dat u altijd kunt alarmeren op de meldbank, maar ook dat eventuele storingen en service zonder extra kosten worden uitgevoerd.

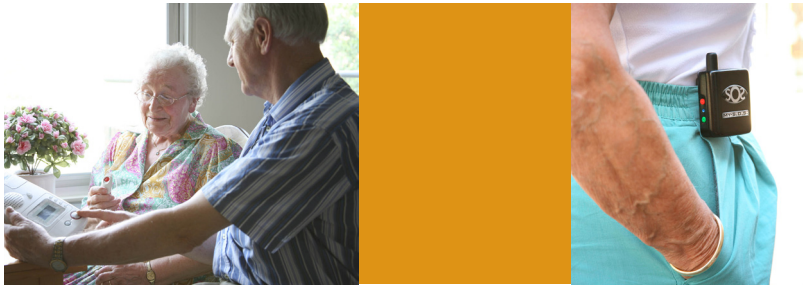

## CONTACT & INFORMATIE

Wilt u meer informatie of wilt u zich aanmelden voor een abonnement op personenalarmering, dan kunt u contact opnemen met AriënsZorgpalet.

De medewerkers van de afdeling Personenalarmering staan u graag te woord.

Telefoonnummer 053 - 482 66 88  
(tussen 09.00 - 11.30 uur).



AriënsZorgpalet, Postbus 5005, 7500 GA Enschede,  
t: 053 - 482 66 88, f: 053 - 482 66 66,  
E-mail: [info@arienszorgpalet.nl](mailto:info@arienszorgpalet.nl)  
Website: [www.arienszorgpalet.nl](http://www.arienszorgpalet.nl)